Подготовка школы к новому 2021-2022 учебному году

Для материального обеспечения образовательного процесса приобретены мебель, учебное оборудование, учебники и учебная литература.

- Приобретение ученической мебели в 5 учебных кабинетов и кабинеты домоводства – 687355 руб.
- Приобретение учебной литературы – 1161548,38 руб.
- Холодильник, чайники электрические, блендер, принтер, наушники для ОГЭ – 66535 руб.
- Стенды в коридоры, учебные кабинеты и макеты в ОБЖ – 160790 руб.

Для укрепления безопасности и содержание оборудования:

- Охрана школы –1673137,68 руб.
- Обслуживание видеонаблюдения –36000 руб.
- Обслуживание пожарной сигнализации – 144000руб.
- Обслуживание электротехнического оборудования –81600 руб.
- Приобретены рециркуляторы в учебные кабинеты и обеденные залы для обеззараживания воздуха 4 шт. – 30902 руб.
- Закупка огнетушителей – 14960 руб.
- Укрепление материально-технической базы (доп. освещение по периметру, установка более ёмких жестких дисков в видеорегистраторы) – 75000 руб.

Для обеспечения комфортного пребывания в школе:

- Оборудование гардероба в подвальном помещении, установка напольных вешалок, монтаж отопления – 1140977,98 руб.
- Прокладка водопровода и канализации в учебных мастерских и помещениях начальных классов, оборудование вытяжной вентиляцией мастерских в МБОУ-СОШ № 5 по адресу: ст. Старовеличковская, ул. Красная, 202 и ул. Северная, 1. - 495618,02 руб.
- Подготовка к отопительному сезону (промывка и гидравлические испытания системы отопления, обучение персонала, техническое обслуживание) – 69003 руб.
- Ремонт внутренней системы отопления – 45895,21 руб.
- Промывка водопровода по ул. Красная, 202– 26525 руб.

Планируемое на год бесплатное горячее питание для учащихся начальных классов – 2500000 руб.

- Льготное питание 5р – 232000 руб.
- Льготное питание 10 р – 105000 руб.

- - Замена освещения в учебных кабинетах и установка софитов над классными досками – 205222 руб.
- - Обеспечение подвоза учащихся школьным автобусом – 142000 руб.

  - Косметический ремонт зданий и помещений. Закупка краски, материалов на общую сумму 130675,71 руб. (родительские средства и внебюджет).

  - Уложен линолеум в кабинетах № 6 и 16 по ул. Красная, 202 – 50920 руб.
- Установлены сплит система и москитные сетки в кабинете № 20 – 34400 руб.
- Закуплены 2 моечные ванны на пищеблок за счёт родительских средств – 23979 руб.

В кабинете № 20 родительским коллективом установлена сплит система и москитные сетки на сумму 34400 руб

Уложен линолеум в кабинете № 6 и 16 по ул. Красная, 202 – 50920 руб.

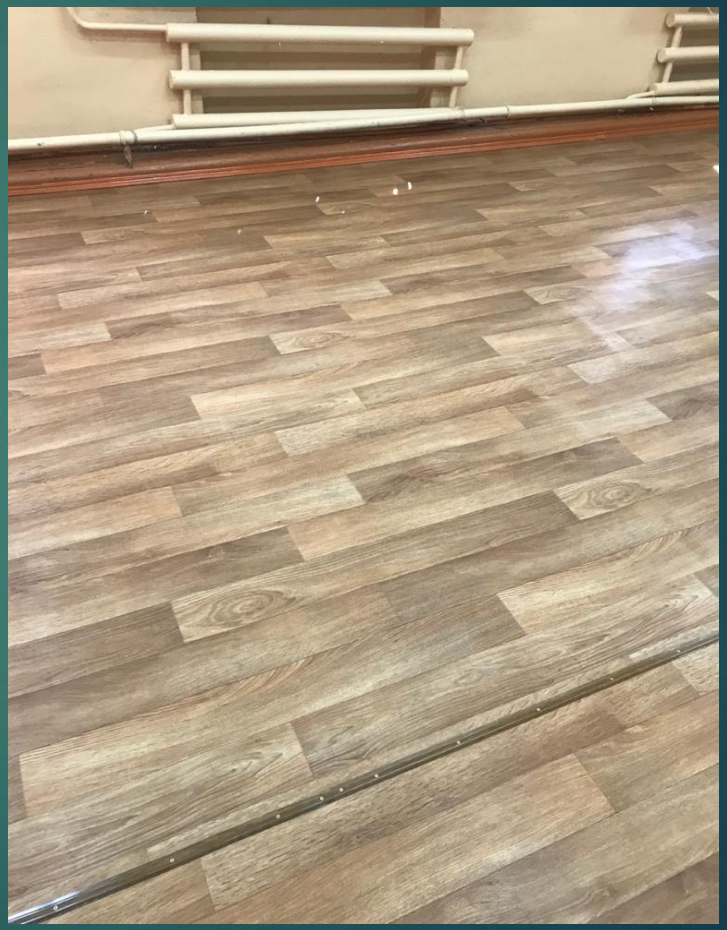

Для подготовки зданий МБОУ-СОШ № 5 к новому учебному году были проведены следующие работы:

- Отремонтированы спортзалы и раздевалки: окрашены полы, потолки и панели;
- краска жёлтая — 60 кг – 8272,2 руб.
- краска синяя – 15,6 кг – 2111,52 руб.
- Краска водоэмульсионная – 84 кг – 5047,44 руб.
  - итого – 15431,16 руб. (родительские средства).

Ремонт классных комнат силами техперсонала:
краска для пола —40 кг – 4803,35 руб.
краска водоэмульсионная — 56 кг – 3364,96 руб.

Итого 8168,31 руб. (родительские средства).

В коридорах зданий окрашены панели, полы, потолок, лестничные пролёты, выполнени косметический ремонт актового зала;
краска водоэмульсионная —112 кг –6729,92 руб.
краска белая —354 кг – 50784,07 руб.
краска для пола — 136 кг – 16331,42 руб.
Уайт спирит —30 л – 2133,8 руб.

итого 75979,21 руб., из них:
41971,53 руб. (родительские средства)
34007,68 руб. (внебюджет)

- Произведён ремонт старых зданий школы (окраска наружных стен):
  Фасадная краска—196кг—15899,52 руб.
  Лак НХП БТ 23,5 л – 2419,56 руб.

  Уайт спирит 30 л – 2133,8 руб.

  Итого 20452,88 руб. (внебюджет).

Окрашены спортивные снаряды:

Краска чёрная – 1,8 кг – 256,58 руб.

Краска зелёная -3,6 кг – 538,4 руб.

Краска вишнёвая – 3,6 кг – 513,16 руб.

Краска бирюса – 3,6 кг – 513,16 руб.

Краска красная – 5,4 кг – 807,6 руб.

Итого 2628,9 руб.

Расходный материал(щетки, кисти, валики, колер) – 8015,24р (внебюджет).

Родительские деньги, перечисленные на счёт школы для косметического ремонта, – 65571 рублей.

Родительские средства, затраченные на приобретение: линолеум, моечные ванны и сплит система – 89379 рублей.

Средства, затраченные из бюджета на косметический ремонт, – 65104,71 руб.